

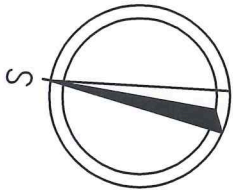

Půdorys 3.NP – schema

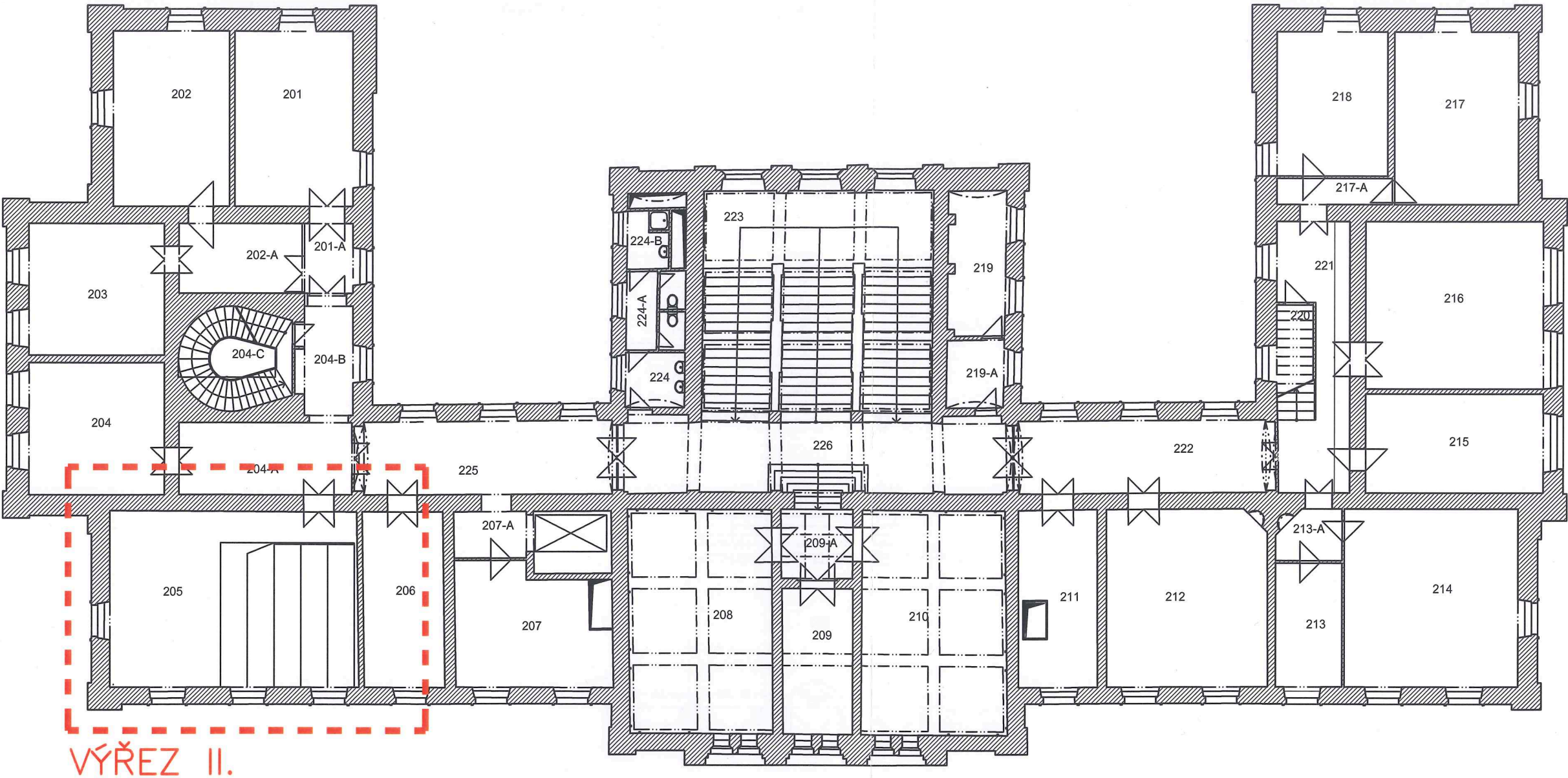



30.12.2024
MMB/1134/22/2024/PKS
MAGISTRÁT MĚSTA BRNA
Odbor památkové péče
Malinovského nám. 3, Brno
-009-
[Signature]

HLAVNÍ INŽENÝR	ZODPOVĚDNÝ PROJEKTANT	VYPRACOVAL	 AtelierSlavicon s.r.o. Trávníky 1562/6, 613 00 Brno IČ: 17142156 atelierslavicon@gmail.com tel.: 775995591	
Ing. Jiří Mach	Ing. Jiří Mach	Martin Beneš		
STAVEBNÍK	Janáčkova akademie múzických umění Beethovenova 650/2, 662 15 Brno IČ: 62156462		PARÉ	AUTORIZACE
STAVBA	Stavební úpravy 1.NP a posluchárny 205 objektu Hudební fakulty JAMU Janáčkova akademie múzických umění Komenského náměstí 609/6, 602 00 Brno		5	
STUPEŇ PROJEKTOVÉ DOKUMENTACE	PROJEKTOVÁ DOKUMENTACE PRO STVEBNÍ POVOLENÍ		DATUM	PODPIS
			01/2024	<i>[Signature]</i>
OBSAH VÝKRESU	Půdorys 3.NP – schema		MĚŘÍTKO VÝKRESU	ČÍSLO VÝKRESU
			1:200	D.1.1.b-02

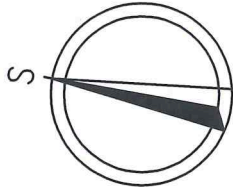
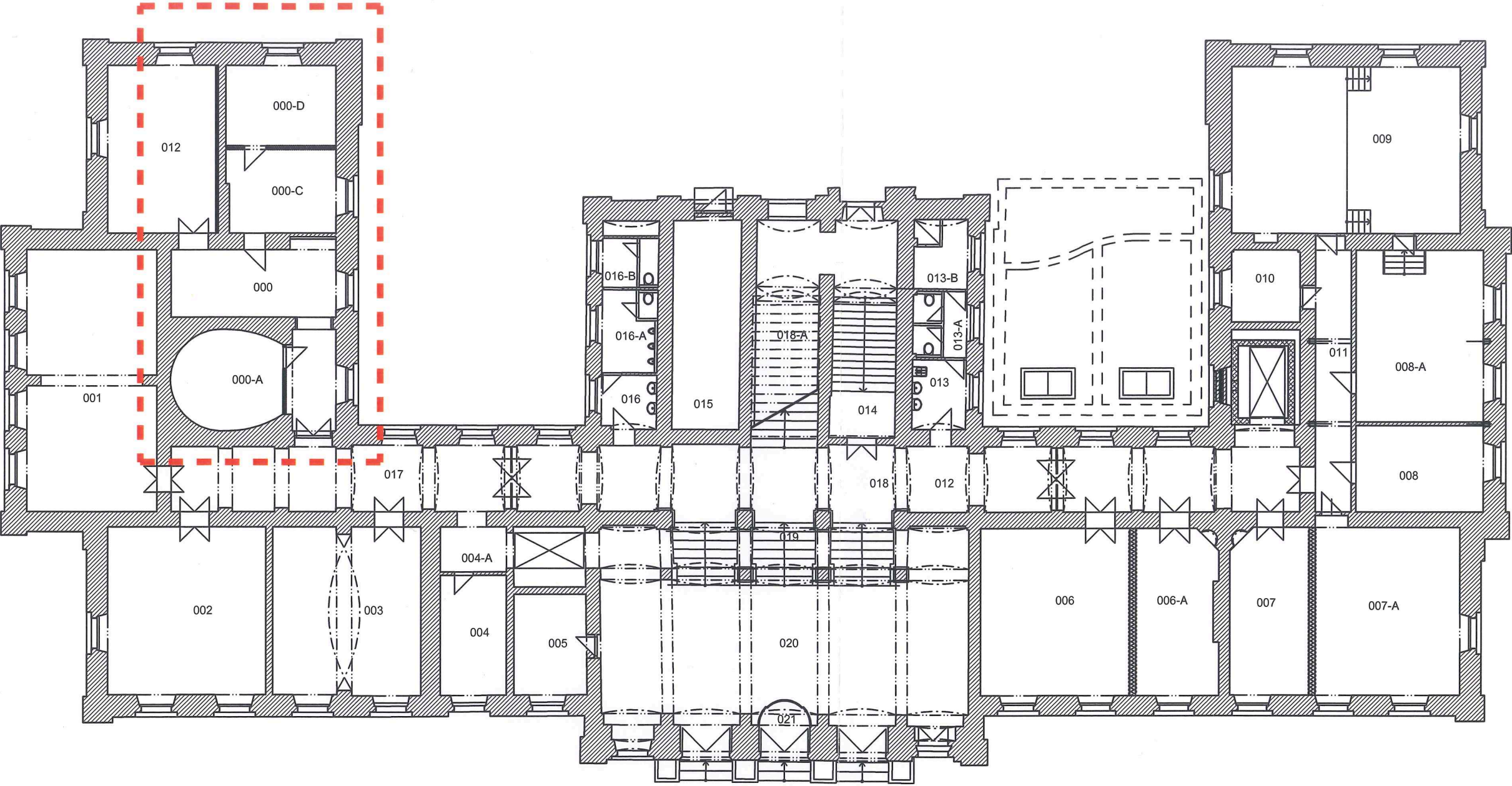
Půdorys 1.NP – schema
VÝŘEZ I.



30.12.2024
MMB/1134/2024/P/25
MAGISTRÁT MĚSTA BRNA
Odbor památkové péče
Malinovského nám. 3, Brno
-009-
[Signature]

HLAVNÍ INŽENÝR Ing. Jiří Mach	ZODPOVĚDNÝ PROJEKTANT Ing. Jiří Mach	VYPRACOVAL Martin Beneš		AtelierSlavicon s.r.o. Trávníky 1562/6, 613 00 Brno IČ: 17142156 atelierslavicon@gmail.com tel.: 775995591
STAVEBNÍK Janáčkova akademie múzických umění Beethovenova 650/2, 662 15 Brno IČ: 62156462	STAVBA Stavební úpravy 1.NP a posluchárny 205 objektu Hudební fakulty JAMU Janáčkova akademie múzických umění Komenského náměstí 609/6, 602 00 Brno	PARÉ 5	AUTORIZACE 	
STUPEŇ PROJEKTOVÉ DOKUMENTACE PROJEKTOVÁ DOKUMENTACE PRO STVEBNÍ POVOLENÍ	DATUM 01/2024	PODPIS <i>[Signature]</i>		
OBSAH VÝKRESU Půdorys 1.NP – schema	MĚŘÍTKO VÝKRESU 1:200	ČÍSLO VÝKRESU D.1.1.b-01		